

檔 號：

保存年限：

開南大學 函

機關地址：33857 桃園市蘆竹區開南路一號
聯絡人：黃秀莉
電子信箱：hhsiuli@mail.knu.edu.tw

受文者：國立中興大學

發文日期：中華民國112年12月18日

發文字號：開南研字第1120012442號

速別：普通件

密等及解密條件或保密期限：

附件：(附件1 112120001190_1_附件一活動海報.pdf、附件2 112120001190_2_附件二活動議程.pdf)

主旨：本校辦理「112年高等教育深耕計畫成果展」，敬邀貴校教職員生踴躍參與，請查照。

說明：

- 一、為分享本校112年度高等教育深耕計畫在教學創新精進、善盡社會責任、產學合作及提升高教公共性等執行之成效，特舉辦此成果展，敬邀貴校師生與同仁蒞校指導。
- 二、動態展與主題報告時間：12/27(三)10:00-13:00，場地：本校至誠樓A105。
- 三、靜態海報展時間：12/27(三)10:00-12/29(五)16:00止，場地：行政大樓川堂。
- 四、檢附活動海報、活動議程各1份，活動相關事宜請洽本校高教深耕計畫辦公室黃秀莉，電話：(03)3412500分機4137。

正本：各公私立大專校院

副本：本校研發處

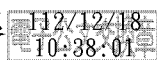

國立中興大學



1120027336 112/12/18



112高教深耕 計畫成果展

靜態海報展

時間：12/27(三)10:00-12/29(五)16:00止

場地：行政大樓川堂

動態展與主題報告

時間：12/27(三)10:00-13:00

場地：A105



主題報告

時間	活動	地點
09:30-10:00	來賓報到	A105
10:00-10:15	開幕表演及大合照	
10:15-10:30	校長致詞	
10:30-11:20	跨域創新學習・開南智慧學園亮點成果分享	
11:20-11:35	深化國際交流・提升國際競爭力亮點成果分享	
11:35-12:10	生活美學與永續生活推廣亮點成果分享	
13:00-13:10	閉幕	

動態展與交流

時間	活動	地點
10:00-13:00	動態展與交流	A105前廣場

靜態海報展

時間	活動	地點
10:00-13:00	靜態海報展	行政大樓川堂

地址：33857 桃園市蘆竹區開南路一號
 No.1 Kainan Road, Luzhu Dist., Taoyuan City 33857,
 Taiwan, R.O.C.
 電話：(03)341-2500

